獨立比島の建設に 各人の奮起を切望

米軍マニラ占領屈辱記念日 齋藤報道部長講演

【マニラ十三日發同盟】八月十三日の米軍マニラ占領の屈辱記念日に當り比島方面軍報道部長齋藤二郎大佐は同日午後七時半からマニラ放送局を通じ「米軍のマニラ占領記念日に當りて」と題し民主主義の假面に隱れた……

在支米空軍釜中の魚

支那派遣軍週間戰況

遺棄死體千五百餘

山西省、七月の綜合戰果

山口大佐補さる

大阪警備府參謀長に

定例閣議

芳澤大使西貢移駐

政治の中心が南部へ

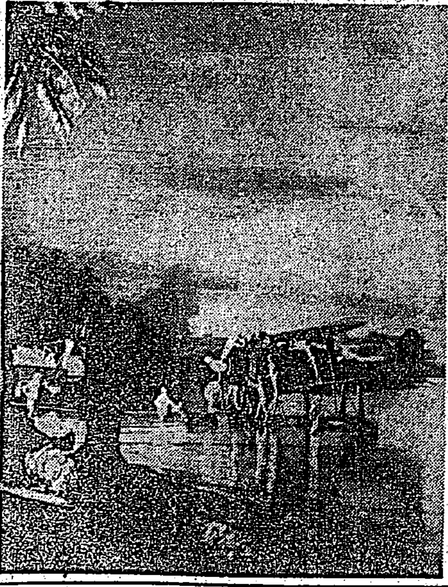

夕燒に茜する南太平洋〇〇基地にて愛機を點檢する整備員

ゴム、食糧の增産

マライ經濟第二の躍進期へ

比島憲法起草委員會を招集

ビルマ國獨立式典

地方側の眞摯要求 飽迄で即決實行

協議會長會議提出報告書

昂まる對日信賴

東亞建設態勢整備躍進

特命行政考査新設

九州地方に第一回實施

赤機九十一を擊墜

ベルリン空襲

夏季戰全線に熾烈

赤軍の損害は甚大

緬甸奪還は至難

米誌所報

英首相、重慶モスクワ訪問か

モスクワ歸還

ソ聯戰車三百八十臺を擊破

ローマ爆擊

內鮮滿華國民運動連絡會議

人事

無診査保險 興亞保險 發賣 千代田生命

疲勞の防止と恢復に 除倦覺醒劑 ヒロポン錠 製法特許 大日本製藥株式會社

肌を護る 液狀クリーム

神經痛 肩こり 筋痛 腰痛 ロイマチス 三十分しぶ藥 デルモライツ

化膿症に

社説

敵機吾が北邊に蠢動

昨に、其大なる損失を罰つてアッツ島を奪回したアメリカは、アリューシャン列島の基地強化によつて不斷にも吾が北邊に蠢動、一昨十二日朝には、例の如空ボーイングB一七、三機、コンソリデーテッドB二四、五機の四機乃至五機を以つて北千島に來襲したが、殘れて持つあるをたのみ、北邊の特殊に任じてゐた吾が守備隊陣地の邀へ撃つところとなつて內三機を喪失、倉皇として遁走するに至つたのは近來の大戦果といはねばならぬ。

今次大東亞戰爭開始以來、吾が本土の空に敵機をみること、これをもつて前後二回、支那事變勃發の翌年、即ち昭和十三年二月下旬の敵機による臺北及び新竹空襲を加ふるも三回に過ぎず、然もいづれも七、八機乃至十數機の小編隊であつて、吾方の悔む損害が極めて僅微であることは、これを歐洲戰爭に於ける獨、英、ソ、伊……

……ナポレオンは「余の辭書に不可能の字なし」と豪語したといふが吾等は吾等の辭書から「不可能」の二字を抹殺しようではないか。要は「時」に非ず人にある。人による創意、工夫、そして努力によつてアメリカが世界に誇る生產力を凌ぐことは決して不可能ではない筈だ。

印度獨立の諸條件成熟す

印度獨立準備の組織及び民衆の印度獨立によつて、一擧印度獨立を完成せんとするチャンドラ・ボース氏は昭南の假政府本部を基地として、ビルマ、タイ、佛印等を訪問、政府の活躍をつづけてゐるが、ビルマ、タイ兩國政府首腦部……

企業整備對策進捗

近く本格的活動開始　轉廢業者共助會も設立

商工經濟會問題　地區制に就て論議　臺灣商議所常議員會

租税の減免を協議　轉廢業者への施策

新中國青年團員の日本式猛訓練

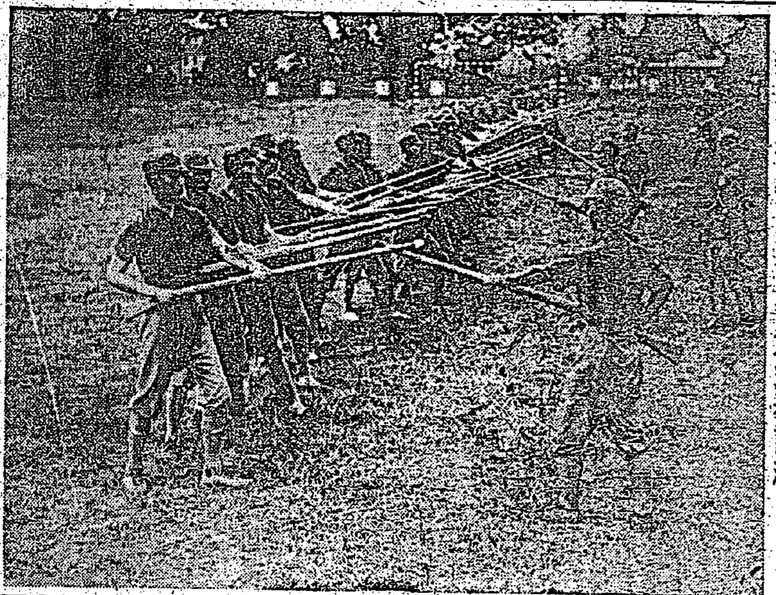

近く監察員を任命

主要食糧配給　査察制度本格化へ

臺北州食糧配給組合

勞働力の確保對策

本島總勞働力の量的調査

専賣品の決戰的轉換

在支米空軍の使命？

◇…睨み合ふ蔣とシェンノート

新設會社激増す　基地的性格を反映　上半期

短評

米生活の徹底へ

增産陣を行く　鑛山戰士火の玉の敢鬪

惡條件を克服し　敢然！岩盤に挑む

金瓜石銅山（下）

産業經濟の飛躍的整備への新展開

清鄕工作の現段階

清鄕工作の新使命

清鄕工作と經濟の整備

臺灣茶輸出に福音

船腹を業者に公平割當

耕地復興に挺身する罹災民と政策激勵

巧みな日本語

放送局選定　ラジオは中川　臺北市本町

體力は戰力だ！
食欲不振　消化不良　榮養障碍
純性酵母劑　錠劑　パンドマン

強く立派に育てよう　アルマイト化粧品

登録商標　めつさうさん　胃腸藥　滅瘡散　伊藤萬生堂

消化不良　食餌中毒に　ビオフェルミン　シサモト

特許及商標　出願及鑑定等　鈴江特許事務所

耕地復興に挺身する罹災民を鼓舞激勵
長谷川總督 臺中州下災害地視察

現場

總督

注意

若人

自力復興に努めよ
食糧增產の急務を說く
臺北市奉公團 新竹州下の農村觀察

「稻は我子」の氣持で
新竹州下の農村觀察

海軍へ無限の感謝
赤誠溢るゝ獻金者群殺到

義勇隊志願に成功
一死報國誓ふ山の青年

母子諸共に 居坐り三日

薪炭增產に學徒動員
今年は一段の協力懇望

寺院を健民道場に
產業戰士宿泊所にも開放
京都府下 廿五寺院

熟知せよ、米機の新標識

囹圄の身も御奉公
窄き門出で生產戰に淨汗

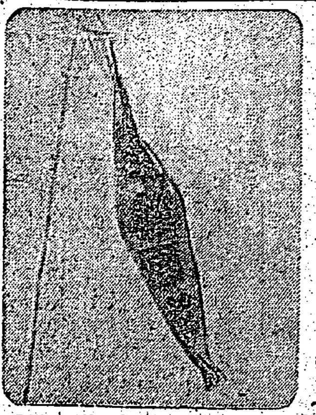

一般の勞働者より成績良好

臺風雨災害義捐金(十)

男性神經衰弱

今日の映畫

臺北競馬
八月十四日(土)十五日(日)
臺北州畜產會

急告 臺北牛乳配給組合

電話交換手募集 日本郵船

齒科 澁谷醫院

クリーニングは太洋社洗濯部へ

九一四内服新藥

金光堂メガネ店

ドラミン

長命軒

芙蓉糊

巴商會

奉公たわし

ラジオは中川

第一萬五千六百七號　（昭和三年…郵便物認可）

「國語振起日」を胸に

大々的に推進運動展開

明るい國語都市建設へ

【基隆電話】八月の國語振起日を目標の國語常用に邁進…

年産十四萬圓目當

桃園郡で牡蠣の大増殖

年産二十四萬斤、十四萬四千圓の…されてゐる

梁井知事田植視察淡水へ

青果類出荷に關する打合

白衣勇士を招待慰安會

熱烈に意見交はす

臺東廳青年團懇談會

裂帛の氣合をこめて

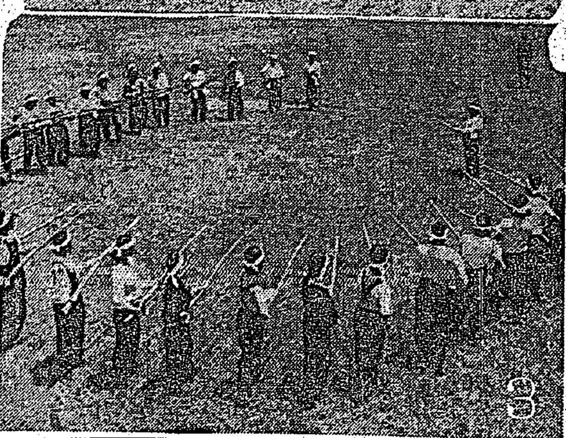

故山本元帥を偲ぶ（下）

其の郷土をめぐりて

山口光一

戰後に先づ教育

歷史に輝く長岡中學

名力士が贈る祝旗

一色氏勇躍擊滅戰に

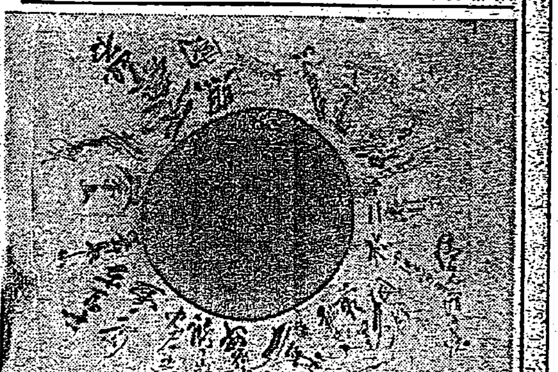

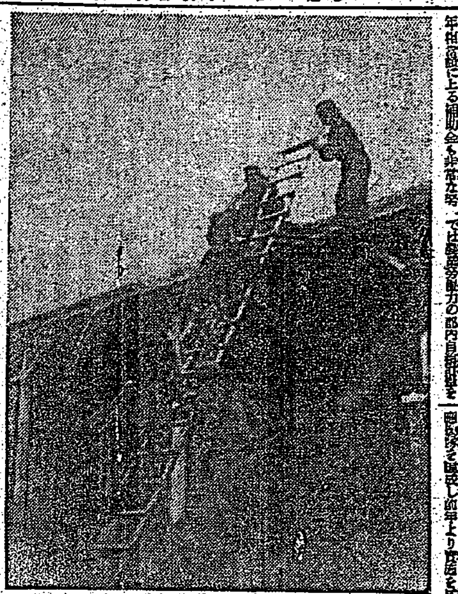

金肥難克服これで…

豚舍を生かし"堆肥"造れ

農業勞力の自給

海山郡りつぱな成績

篤農家大いに働く

大肚山で産業戰士錬成會

戰ふ學園

防空の巻

眞心のむすびつき

青年團一層奉公誓ふ

十八日豐原郡簡閱點呼

向日葵、大麥を栽培

臺東廳の畜産飼料對策

高雄舞踊會の公開延期

各街庄に實行委員

北港郡　米増産の全き期す

北港街日婦の國防訓練

故恒茂氏の遺骸發見

決戰貯蓄街頭移動展

嘉義市三十、三十一日

ラヂオ

椰子（33）

海野十三作　村上松次郎繪

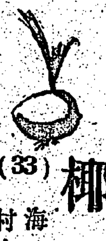

中野高等無線電信學校
武藏野高等無線電信學校

らい病新治療劑

意匠・商標・懇切取扱　辨理士　井上清子特許事務所

ぜんそく根切り薬　無料進呈　藥王圓

頭痛にノーシン

各型　ヤリラマ　デング熱　キニミース

六〇六號と水銀劑
コロイゲン錠

肺病ろく膜に　全快者發表の專門藥
中風藥　胃腸劑　治淋劑　驅毒劑
有田ドラッグ

夕刊
臺灣日日新報
八月十三日

我が海軍水上機隊 敵魚雷艇群を粉碎
ソロモン、敵蠢動に鐵槌

太平洋反攻作戰
ル、チ會談の主要議題

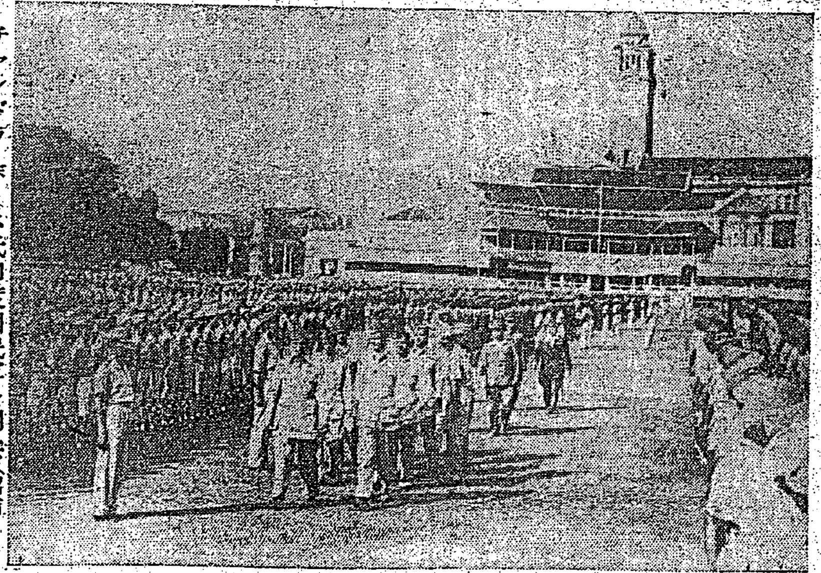

チャンドラ・ボース氏印度國民軍を閲兵(昭南市廳舍前廣場に於て)

西歐の第二戰線

ソ聯は獨自の見解
太平洋作戰には冷然

焦る米英、決戰急ぐ
米の軍需生産、既に頂點

對日協力の一途、佛印
寄臺した佐藤醇造氏談

互ひに疑心暗鬼
ス議長、會談不參加の理由

獨軍戰況發表

獨ソ立體大攻防戰
ハリコフの激戰熾烈化

赤軍の死傷十萬
ラドガ湖南方、獨軍大戰果

シ島北部上陸企圖
米兵を完全に殲滅

夏季攻勢の關ヶ原

ウクライナを狙ふ
ソ聯躍起の攻擊理由

緬甸國内民族融和
カレン人との相剋解消

赤軍の夏季攻勢
犧牲を惜まず强行

反樞軸軍增派

ヴェネチヤ宮を博物館に

抑留米飛行士を土國釋放說

人事

せきずゐ
カリエス　神經痛
膜　骨炎　リウマチ
元木家傳藥房

病の宿

★決戰衣生活特輯★
主婦之友 九月號
南太平洋航空戰記　北原晴光
海軍水雷學校
陸軍少年飛行兵
決戰貯蓄生活　賀屋藏相
決戰食生活　山崎農相
決戰衣生活　岸商相
必勝特輯
戰時の姙娠と安產
秋の婦人活動服と子供服の作方
▲背廣更生國民服乙號作方
▲婦人標準服乙型の作方
秋の更生編物集

お願ひです。時節柄、節約して大切にお使ひ下さい。
パピリオ

創傷　火傷
面疱　瘡癤　痒疹　眼瞼炎　痔疾
テラポール軟膏
第一製薬株式會社　東京・大阪

忠靈塔建設本極り

本年中に竣工豫定

十六日嚴かな起工式

煉瓦造り、塔高四十尺

總工費五萬九千餘圓

委員長は廣谷市長

豫想さる建設委員會役員

忠靈塔建設委員會

大安溪災害地へ

長谷川總督、けふ出發

郷軍が先陣奉仕作業

奉仕作業の範圍

作業の概要

作業期間

作業上の心得

奉仕作業出場者の注意

あす遲しい發會式

『新臺灣音樂研究會』

待避壕の構築に職員が滲汗

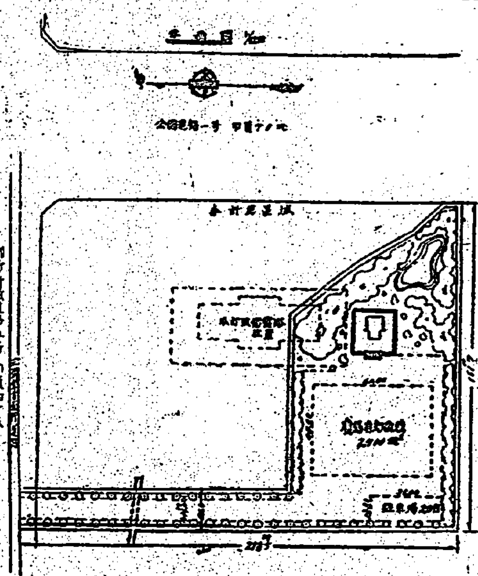

堂々鵬翼を連ね建甌爆撃行の陸鷲

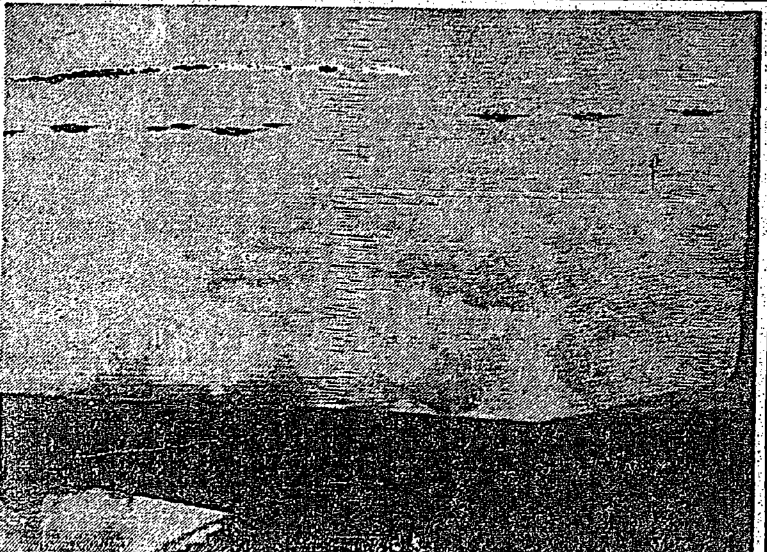

青年團の指導方針計畫決る

本島在住の内地人へ

戸籍の屆出に利便

警察署から送達の手續

手綱きを緋かに!"進行"停止"

雜沓の辻に學徒立つ

造らう十五萬斤

十六日から堆肥增産週間

ヨイコも女學生もはりきる

戰爭は勘と經驗で勝つ

若い者にひけはとらぬ

お山の壯年、義勇隊志望の辯

第二期作植付順調

角田臺東郡守陣頭指揮

あゝ兵隊さんをご苦勞さん

十二日から

交通制限區域を擴張

必ず要る豫防注射證明書

一歩も踏込ませぬ

大田總長・コレラ防遏を語る

遮斷區域内の市民に慰問文

必勝祈願七十二回

延參加人員實に二十萬

初の歯科醫師再教養講習會

青少年團運營懇談會

今日の放送

孔明病 風巻死奈地

後三國志 (176)

(出師の巻)

吉川英治 作

矢野橋村 畫

天血の如し (三)

安産のために ワダカルシューム錠

下痢 中毒 ホンチヤコール錠

星製藥株式會社